

 [WWW.GRAAKJAER.DK](http://WWW.GRAAKJAER.DK) | TROVÆRDIG EKSPERTISE | TALENTPREISE

 [WWW.GRAAKJAER.NO](http://WWW.GRAAKJAER.NO) | TROVERDIG EKSPERTISE INNEN TALENTPREISE

 [WWW.GRAAKJAER.SE](http://WWW.GRAAKJAER.SE) | TALENTPRENAD MED TROVÄRDIGA EXPERTER

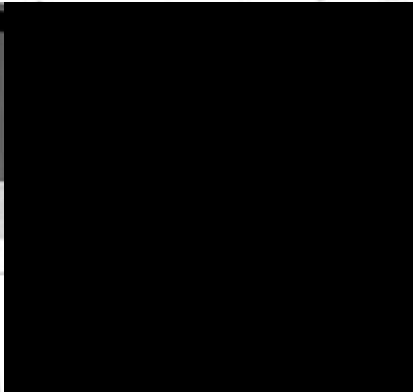
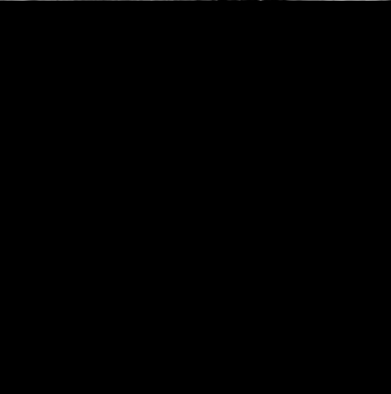
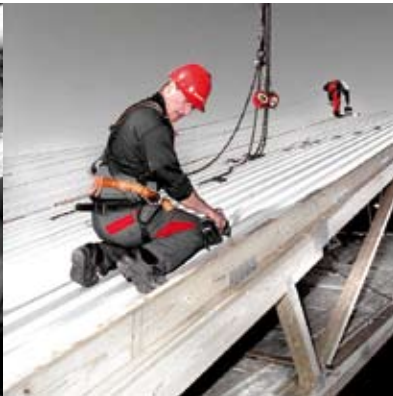

## John Ross Gråkjær

Stifter af firmaet og bestyrelsesformand  
Selskabets stifter og styreformann  
Grundare av företaget och styrelseordförande

„I gennem mere end 40 år har vi haft succes med at anvende al vores viden og kreativitet til at skabe individuelle og skræddersyede bygningskoncepter. Med fremsynethed, konstant videreudvikling samt gode idéer baserer vi vores tankegang og handlinger på at varetage vores ansvar og gøre vores bygherre 100 % tilfreds, hvad angår service og ydelser. Med udgangspunkt i kvalitet, bæredygtighed og absolut overholdelse af tidsfrister og priser er der en ting, som aldrig vil ændre sig hos GRÅKJÆR: glæden ved at samarbejde med kunder for sammen med dem at realisere fremtidsorienterede bygningskoncepter!“

"Gjennom mer enn 40 år har vi hatt suksess med å bruke all vår kunnskap og kreativitet til å skape individuelle og skreddersyde bygningskonsepter. Med fremsynthet, konstant videreutvikling samt gode ideer baserer vi vår tankegang og våre handlinger på å ivareta vårt ansvar og gjøre våre byggherrer 100 % tilfredse, både hva angår service og ytelser. Med utgangspunkt i kvalitet, bærekraftighet og absolutt overholdelse av tidsfrister og priser er det én ting som aldri vil endre seg hos GRÅKJÆR: gleden ved å samarbeide med kunder slik at vi sammen kan realisere fremtidsorienterte bygningskonsepter!"

"Under mer än 40 år har vi med framgång utnyttjat all vår kunskap och kreativitet för att skapa individuella och skräddarsydda byggnadskoncept. Framsynthet, konstant vidareutveckling och goda idéer är ständiga ledord, och vår ambition är att alltid ta vårt ansvar och göra vår byggherre 100 procent nöjd med både service och tjänster. Kvalitet och hållbarhet liksom leveranser i rätt tid och till utlovat pris är självklarheter för oss. Och det som framför allt driver oss är glädjen över att få samarbeta med kunderna och förverkliga framtidsorienterade byggnadskoncept!"

*John Ross Gråkjær*





## GRÅKJÆR A/S

### NORDEUROPAS FØRENDE UDBYDER AF NØGLEFÆRDIGE BYGNINGSKONCEPTER

🇩🇰 GRÅKJÆR A/S er opdelt i 5 virksomhedsgrupper: det skandinaviske GRÅKJÆR Staldbyg, GRÅKJÆR Industribyg, GRAAKJÆR Export (Østeuropa), samt det tyske GRAAKJÆR Industriebau og GRAAKJÆR Agrarbau.

Vores virksomhed har sine rødder i Danmark, hvor stifteren af firmaet og navngiveren John Gråkjær i 1973, som en tyveårig tømrermester gennemførte sit første nøglefærdige landbrugsbyggeri i Fjaltring. Dermed lagde han grundstenen til det GRÅKJÆR A/S, der i dag opererer i store dele af Europa.

Som hovedentreprenør / totalentreprenør realiserer vi individuelle og nøglefærdige landbrugs- og industribyggerier. Vi tilbyder mange forskellige former for ydelser, og ydelserne ligger hovedsageligt inden for komplet projektstyring, begyndende med den første rådgivning, derefter planlægning, kalkulation, godkendelse, byggeledelse og til sidst servicering af det færdige byggeprojekt. En åben og kommunikativ væremåde er en vigtig del af virksomhedskulturen. Fokus ligger på økonomiske og helhedsorienterede byggeløsninger i totalentreprise.

## GRÅKJÆR A/S

### NORDEUROPAS LEDENDE LEVERANDØR AV NØKKELFÆRDIGE BYGNINGSKONCEPTER

🇩🇰 GRÅKJÆR A/S er delt inn i 5 virksomhedsområder: skandinaviske GRÅKJÆR Staldbyg, GRÅKJÆR Industribyg, GRAAKJÆR Export (Øst-Europa) samt tyske GRAAKJÆR Industriebau og GRAAKJÆR Agrarbau.

Vår virksomhet har sine røtter i Danmark, der selskapets stifter og navngiver John Gråkjær som tjuveårig tømrermester gjennomførte sitt første nøkkelferdige landbruksbygg i Fjaltring i 1973. Dermed la han grunnsteinen for det GRÅKJÆR A/S som i dag opererer i store deler av Europa.

Som hovedentreprenør / totalentreprenør realiserer vi individuelle og nøkkelferdige landbruks- og industribygg. Vi tilbyr mange forskjellige former for ytelser – hovedsakelig innenfor komplett prosjektstyring – fra innledende rådgivning via planlegging, kalkulasjon, godkjenning og byggeledelse til oppfølging av det ferdige bygget. En åpen og kommunikativ væremåde er en viktig del av bedriftskulturen. Fokus ligger på økonomiske og helhedsorienterte bygningsløsninger i totalentreprise.

## GRÅKJÆR A/S

### NORDEUROPAS LEDANDE LEVERANTÖR AV NYCKELFÄRDIGA BYGGNADSKONCEPT

🇸🇪 GRÅKJÆR A/S är indelat i 5 verksamhetsgrupper: skandinaviska GRÅKJÆR Staldbyg, GRÅKJÆR Industribyg, GRAAKJÆR Export (Östeuropa) samt tyska GRAAKJÆR Industriebau och GRAAKJÆR Agrarbau.

Företaget har sina rötter i Danmark, där företagets grundare, John Gråkjær, som också är den som har gett företaget dess namn, som 20-årig snickare (år 1973), ansvarade för sin första nyckelfärdiga jordbruksbyggnad i Fjaltring. Därmed lade han grunden till det GRÅKJÆR A/S som idag har verksamhet i stora delar av Europa.

Som huvudentreprenör / totalentreprenör uppför vi individuella och nyckelfärdiga byggnader för jordbruk och industri. Vi erbjuder många olika former av tjänster, och oftast ansvarar vi för hela projektstyrningen. Vi inleder processen med rådgivning, därefter följer planering, kalkylering, godkännande, byggläggning och till sist underhåll av det färdiga byggprojektet. Fokus ligger på ekonomiska och helhetsorienterade bygglösningar i totalentrepris.



## FASE 1 // RÅDGIVNING

### RÅDGIVNING – STRATEGIPLAN – MILJØ – BEHOVSANALYSE – SALG

 Gennem dialog med bygherre og leverandører, fastlægger vi de aktuelle behov og krav til byggeriet. Herefter udformer vi de løsningsmodeller og tilbudstegninger, der opfylder de individuelle krav, der stilles til det konkrete projekt.

Miljørådgivning foretages af Gråkjær Miljøcenter.

Gråkjær udarbejder tegningsudkast, ydelsesbeskrivelse og kalkulerer et prisoverslag for gennemførelse af projektet. Grundlaget for det videre projektforsløb er den indgåede kontrakt, ydelsesbeskrivelse, brandstrategi og salgstegninger.



## FASE 1 // RÅDGIVNING

### RÅDGIVNING – STRATEGIPLAN – BEHOVSANALYSE – SALG

 Gjennom dialog med byggherre og leverandører fastsetter vi de aktuelle behovene og kravene til byggeprosjektet. Deretter utformer vi de løsningsmodellene og tilbudstegningene som oppfylder de individuelle kravene som stilles til det konkrete prosjektet.

Gråkjær utarbeider tegningsudkast, ytelsesbeskrivelse og kalkulerer et prisoverslag for gjennomføring av prosjektet. Grunnlaget for det videre prosjektforsløp er den inngåtte kontrakten, ytelsesbeskrivelsen, brandstrategi og salgs-tegningene.

## FAS 1 // RÅDGIVNING

### RÅDGIVNING – STRATEGIPLAN – BEHOVSANALYS – FÖRSÄLJNING

 I dialog med byggherre och leverantörer fastställer vi de aktuella behoven samt de krav som ska gälla för byggnaden. Härfter utformar vi lösningsmodeller och anbudsritningar som uppfyller de krav som gäller för varje konkret projekt.

Gråkjær tar fram utkast till ritningar och beskrivning av tjänster, samt ett prisförslag för genomförande av projektet. Det ingångna kontraktet, tjänstebeskrivningen och försäljningsritningarna ligger sedan till grund för processens vidare förlopp.



## FASE 2 // PROJEKTERING

### SKRÆDDERSYDEDE LØSNINGER

#### 🇩🇰 TEGNINGSFASEN

Efter kontrakten er underskrevet, overdrages projektet til projektleder og projekttegnere, som vil forestå selve projekteringen af byggeriet. I samarbejde med byggherre gennemfører vi forhåndsmøder hos aktuelle myndigheder, der resulterer i en samlet vurdering af aktuelle myndighedskrav for projektets godkendelse og gennemførelse. Under projekteringsfasen bliver der afholdt tegningsgennemgange, hvor øvrige leverandører deltager. Herefter godkendes tegninger af byggherre.

#### GODKENDELSE

Tegninger fremsendes til kommunen for godkendelse. På basis heraf udarbejdes det komplette projektmateriale til myndigheder, med byggesøknadstegninger, statikberegninger og brandstrategirapport. Gråkjær tager højde for alle faktorer, der er nødvendige for en kompetent og hurtig myndighedsbehandling.

#### BYGGEPLANLÆGNING

Herefter opstartes den egentlige byggeplanlægning med udarbejdelse af detaljerede arbejdstegninger, sikkerheds- og sundhedsplaner, detaljerede tidsplaner, valg af leverandører, valgfag underentreprenører og beregning af betalingsplan. En succesfuld byggeplanlægning foregår i samarbejde med byggherren og er essentiel for et godt og problemfrit byggeforløb.



## FASE 2 // PROSJEKTERING

### SKREDDERSYDDE LØSNINGER

#### 🇩🇰 TEGNINGSFASEN

Efter at kontrakten er underskrevet, overføres projektet til projektleder og projekttegnere, som vil forestå selve projekteringen av bygget. I samarbeid med byggherre gjennomfører vi en forhåndskonferanse med aktuelle myndigheter, som resulterer i en samlet vurdering av aktuelle myndighetskrav for projektets godkjenning og gjennomføring. Under projekteringsfasen blir det avholdt tegningsgjennomganger, der øvrige leverandører deltar. Deretter godkjennes tegningene av byggherre.

#### GODKENDELSE

Tegningene oversendes til kommunen for godkjenning. På dette grunnlaget utarbeides det komplette projektmateriale til myndigheter, med byggesøknadstegninger, statikkberegninger og brannstrategirapport. Gråkjær tar høyde for alle faktorer som er nødvendige for å sikre kompetent og rask myndighetsbehandling.

#### BYGGEPLANLÆGNING

Deretter starter den egentlige byggeplanleggingen med utarbeidelse av detaljerte arbejdstegninger, sikkerhets- og sunnhetsplaner, detaljerte tidsplaner, valg av leverandører, valg av underentreprenører og beregning av betalingsplan. En vellykket byggeplanlegging foregår i samarbeid med byggherren og er avgjørende for et godt og problemfritt byggeforløp.

## FAS 2 // PROJEKTERING

### SKRÄDDARSYDDA LÖSNINGAR

#### 🇸🇪 RITNINGSFASEN

Efter att kontraktet har undertecknats överlämnas projektet till projektledare och en projektitare som står för själva projekteringen av byggnationen. I samarbete med byggherren genomför vi förhandsmöten hos de aktuella myndigheterna. Dessa ligger sedan till grund för en samlad bedömning av aktuella myndighetskrav för projektets godkännande och genomförande. Under projekteringsfasen har vi genomgångar av ritningarna där övriga leverantörer också deltar. Härfter godkänns ritningarna av byggherren.

#### GODKÄNNANDE

Ritningarna skickas till kommunen för godkännande. Nästa steg blir att ta fram det kompletta projektmaterialet till myndigheterna, d.v.s. bygglovsritningar, statiska beräkningar och brandskyddsrapport. Gråkjær känner till och beaktar alla de faktorer som är avgörande för en kompetent och snabb myndighetshandling.

#### BYGGPLANERING

Härfter inleds den egentliga byggplaneringen med framtagning av detaljerade arbetsritningar och tidsplaner samt arbetsmiljöplan. Leverantörer och underentreprenörer väljs, och en betalningsplan tas fram. Byggplaneringen ska, för att fungera, ske i samarbete med byggherren, och den är essentiell för en lyckad och problemfri byggprocess.





## FASE 3 // BYGGERIET

### TROVÆRDIG – EKSPERTISE

#### 🇩🇰 UDFØRELSEN AF BYGGERIET

Efter en sidste bygherregennemgang og efterfølgende endelige godkendelse påbegyndes projektet. Projektlederen foretager indkøb af materialer og indretter byggepladsen med de nødvendige servicefaciliteter. Herefter opstartes den egentlige byggeproces. Under hele byggeforløbet afholdes byggemøder med relevante deltagere udvalgt efter byggeriets tidsmæssige stadie. Når byggeprojektets afslutning nærmer sig, indbyder vi bygherre til en afleveringsforretning. Her gennemgås hele byggeriets forløb, med udgangspunkt i den oprindelige kontrakt, samt eventuelle ændringer, der er foretaget i samarbejde under byggeprocessen.

## FASE 3 // BYGGING

### TROVERDIGHET – EKSPERTISE

#### 🇳🇴 OPPFØRING AV BYGGET

Etter en siste bygherregjennomgang og endelig godkjenning starter projektet. Prosjektlederen foretar innkjøp av materialer og innreder byggeplassen med de nødvendige servicefaciliteter. Deretter starter selve byggeprosessen. Under hele byggeforløpet avholdes det byggemøter med relevante deltakere valgt ut med hensyn til arbeidets fremdrift. Når byggeprosjektet nærmer seg slutten, inviterer vi bygherren til en overtakelsesforretning. Her gjennomgås hele byggearbeidets forløp med utgangspunkt i den opprinnelige kontrakten, samt eventuelle endringer som er foretatt i fellesskap under byggeprosessen.

## FASE 3 // BYGGNATIONEN

### TROVÄRDIG EXPERTIS

#### 🇸🇪 UTFÖRANDE AV BYGGNATIONEN

Etter en siste bygherregjennomgang og endelig godkjenning starter Etter en sista genomgång med bygherren och efterföljande godkännande inleds projektet. Projektledaren köper in material och förser byggsplatsen med nödvändiga faciliteter. Sedan inleds den egentliga byggprocessen. Under hela byggtiden hålls byggmöten med relevanta deltagare beroende på vilken fas byggnationen befinner sig i. När byggeprojektets avslutning närmar sig bjuder vi in bygherren till slutbesiktning. Här går hela byggnationsprocessen igenom mot bakgrund av det ursprungliga kontraktet samt eventuella ändringar som skett under byggprocessen.



## FASE 4 // GARANTI

### IBRUGTAGNING

#### 🇩🇰 GARANTI

Når byggeprojektet er færdigt og afleveret, vil der naturligvis være de gældende garantiforpligtelser. Der vil som standard blive udleveret en mappe med drift- og vedligeholdelsesmateriale. Tilfredse kunder køber også deres næste byggeri hos os.

#### UDFORMNING AF FASER KAN TILPASSES

Der kan være byggeprojekter, der ikke passer ind i et standard Gråkjærprojektforløb. Det er ikke et problem for os, nærmere en udfordring. Alle beskrevne projektfaser kan tilpasses dine behov og håndteres ud fra et specielt aftalt projektforløb. Vi bygger i hele Europa til alle forskellige formål, så det er klart, der er forskellige behov og kulturer i vores kundekreds.

Efter færdiggørelse af byggeriet gennemfører vi en kundetilfredshedsanalyse, så vi kan videreudvikle på vores byggekoncept.

## FASE 4 // GARANTI

### IBRUKSTAKELSE

#### 🇳🇴 GARANTI

Når byggeprosjektet er ferdigstilt og overlevert, foreligger naturligvis de gjeldende garantiforpliktelsene. Det vil som standard bli utlevert en mappe med drifts- og vedlikeholdsmateriale. Tilfredse kunder kjøper også sitt neste bygg hos oss.

#### UTFORMING AV FASER KAN TILPASSES

Det kan finnes byggeprosjekter som ikke passer inn i et standard Gråkjær-prosjektforløp. Det er ikke et problem for oss, snarere en utfordring. Alle beskrevne projektfaser kan tilpasses dine behov og håndteres ut fra et spesielt avtalt prosjektforløp. Vi bygger i hele Europa til alle forskjellige formål, så det er klart at det er forskjellige behov og kulturer i vår kundekrets.

Når byggeprosessen er ferdig, vil vi gjennomføre en kundetilfredshetsanalyse, slik at vi kan videreutvikle byggekonseptet vårt.

## FASE 4 // GARANTI

### IBRUKSTAKELSE

#### 🇸🇪 GARANTI

Når byggeprosjektet er ferdigstilt og overlevert, foreligger naturligvis de gjeldende garantiforpliktelsene. Det vil som standard bli utlevert en mappe med drifts- og vedlikeholdsmateriale. Tilfredse kunder kjøper også sitt neste bygg hos oss.

#### UTFORMING AV FASER KAN TILPASSES

Det kan finnes byggeprosjekter som ikke passer inn i et standard Gråkjær-prosjektforløp. Det er ikke et problem for oss, snarere en utfordring. Alle beskrevne projektfaser kan tilpasses dine behov og håndteres ut fra et spesielt avtalt prosjektforløp. Vi bygger i hele Europa til alle forskjellige formål, så det er klart at det er forskjellige behov og kulturer i vår kundekrets.

Efter att byggnationen färdigställts genomför vi en kundnöjdhetsundersökning, så att vi kan vidareutveckla vårt byggekoncept.



**Staldtype / Fjøltype / Stalatyp**  
So-anlæg til 800 søer til 7 kg produktion.

**Bygherre / Byggherre/ Klient**  
Allan Pedersen  
Munkholmvej 18  
DK - 7323 Give

**Bygningsareal**  
3.100 m<sup>2</sup>

**Bygningsår / Byggeår / Byggår**  
2009



**SVINESTALDE // DANMARK**  
**GRISEHUS // DANMARK**  
**SVINSTALLAR // DANMARK**



**Staldtype / Fjøltype / Stalatyp**  
2.200 søer med smågrise til 30 kg.  
Drives som avlsbesætning.

**Bygherre / Byggherre/ Klient**  
Avlscenter Rønshauge A/S  
Frifeltvej 13, Håstrup  
DK - 7000 Fredericia - Danmark

**Bygningsareal**  
2006 / 5.000 m<sup>2</sup>    2011/ 6.365 m<sup>2</sup>

**Bygningsår / Byggeår / Byggår**  
2006 / 2011



**SVINESTALDE** // DANMARK  
**GRISEHUS** // DANMARK  
**SVINSTALLAR** // DANMARK



**Staldtype / Fjøltype / Stalatyp**  
 Danmarks største nybyggede økologiske slagtesvineproduktion på ca. 7.200 m<sup>2</sup>.

**Bygherre / Byggherre/ Klient**  
 Niels Schelde  
 Gejsingvej 30  
 DK - 6660 Vejen

**Bygningsareal**  
 7.200 m<sup>2</sup>

**Bygningsår / Byggeår / Byggår**  
 2013



**Staldtype / Fjøltype / Stalatyp**  
 Nybygning til ca. 7.500 slagtesvinepladser.  
 Årlig produktion af ca. 28.500 slagtesvin.  
 12 sektioner i dannebrogstald.

**Bygherre / Byggherre/ Klient**  
 Jørgen Jacobsen  
 Østerskovvej 4  
 DK - 8670 Låsby

**Bygningsareal**  
 6.500 m<sup>2</sup>

**Bygningsår / Byggeår / Byggår**  
 2012







**SVINESTALDE** // NORGE  
**GRISEHUS** // NORGE  
**SVINSTALLAR** // NORGE

**Staldtype / Fjøsotype / Stalatyp**  
 Konesjon for satelitt i purkering. 108 fødebinger

**Bygherre / Byggherre/ Klient**  
 Anette Stryken  
 Drammensveien 151  
 NO - 3050 Mjøndalen

**Bygningsareal**  
 1.046 m<sup>2</sup>

**Bygningsår / Byggeår / Byggår**  
 2009



**Staldtype / Fjøsotype / Stalatyp**  
 Konesjon for purkenav i purkering.  
 Totalt ca. 1.000 purker innkl. rekruttering.

**Bygherre / Byggherre/ Klient**  
 Kyhnstuen A/S v/Harald Furuseth  
 Bjerke  
 NO - 2080 Eidsvoll

**Bygningsareal**  
 2.980 m<sup>2</sup>

**Bygningsår / Byggeår / Byggår**  
 2011



**Staldtype / Fjøsotype / Stalatyp**  
 Nybygning af 720 slagtesvinepladser.

**Bygherre / Byggherre/ Klient**  
 Stian Bore  
 Holtungveien 46  
 NO - 3080 Holmestrand

**Bygningsareal**  
 943 m<sup>2</sup>

**Bygningsår / Byggeår / Byggår**  
 2012





**SVINESTALDE** // TYSKLAND  
**GRISEHUS** // TYSKLAND  
**SVINSTALLAR** // TYSKLAND



**Staldtype / Fjøltype / Stalatyp**  
 Soanlæg og smågrisestald

**Bygherre / Byggherre/ Klient**  
 Martin und Kurt Stodal  
 Freudenbach 38  
 DE - 97993 Creglingen

**Bygningsareal**  
 1.379 m<sup>2</sup>

**Bygningsår / Byggeår / Byggår**  
 2008



**Staldtype / Fjøltype / Stalatyp**  
 Soanlæg og smågrisestald

**Bygherre / Byggherre/ Klient**  
 Guido Tyman  
 Echter Straße  
 DE - 49849 Wilsum

**Bygningsareal**  
 5.373 m<sup>2</sup>

**Bygningsår / Byggeår / Byggår**  
 2009 + 2012



**Staldtype / Fjøltype / Stalatyp**  
 Nybygning af 6.300 slagtesvinepladser.

**Bygherre / Byggherre/ Klient**  
 SMA Alt Zachun GmbH / Herr Jakob Eriksen  
 Am Besendorfer Berg 1  
 DE - 19230 Bandenitz OT Besendorf

**Bygningsareal**  
 6.589 m<sup>2</sup>

**Bygningsår / Byggeår / Byggår**  
 2009





**KOSTALDE** // DANMARK  
**KUFJØS** // DANMARK  
**KOSTALLAR** // DANMARK



**Staldtype / Fjøltype / Stalotyp**  
 Kostald til 280 økologisk malkekøer.

**Bygherre / Byggherre/ Klient**  
 Alfred Kloster  
 Nørreholmvej 3  
 DK - 7490 Aulum

**Bygningsareal**  
 4.784 m<sup>2</sup> stald, 1.500 m<sup>2</sup> siloanlæg, 4.500 m<sup>2</sup> fliser

**Bygningsår / Byggeår / Byggår**  
 2013



**Staldtype / Fjøltype / Stalotyp**  
 Kostald til 578 malkekøer

**Bygherre / Byggherre/ Klient**  
 Steen Nørgård  
 Abildholtvej 7  
 DK - 7500 Holstebro

**Bygningsareal**  
 6.000 m<sup>2</sup> stald, 3.000 m<sup>2</sup> siloanlæg, 4.500 m<sup>2</sup> fliser

**Bygningsår / Byggeår / Byggår**  
 2009



**Staldtype / Fjøltype / Stalotyp**  
 Kostald til 675 malkekøer

**Bygherre / Byggherre/ Klient**  
 Hardy Larsen  
 Fuglsangsvej 34, Manstrup  
 DK - 9670 Løgstør

**Bygningsareal**  
 9.661 m<sup>2</sup>

**Bygningsår / Byggeår / Byggår**  
 2008





**KOSTALDE** // NORGE  
**KUFJØS** // NORGE  
**KOSTALLAR** // NORGE



**Staldtype / Fjøs type / Stalatyp**  
 Fullisolert med betongvegger og himling. Fri kutrafikk med fullt påsett av alle ungdyr. 1.685 m<sup>2</sup> fjøs med mjølkerobot, 60 bås plasser til mjølkeku + sinkuavd.

**Bygherre / Byggherre/ Klient**  
 Øygård samdrift DA  
 Stardalen  
 NO - 6843 Skei

**Bygningsareal**  
 1.685 m<sup>2</sup>

**Bygningsår / Byggeår / Byggår**  
 2011



**Staldtype / Fjøs type / Stalatyp**  
 Robotjøs med 90 liggebåser for ku, sinku og sykebinge.

**Bygherre / Byggherre/ Klient**  
 Sundset Gård  
 NO - 7397 Rennebu

**Bygningsareal**  
 1.685 m<sup>2</sup>

**Bygningsår / Byggeår / Byggår**  
 2012





**KOSTALDE // SVERIGE**  
**KUFJÖS // SVERIGE**  
**KOSTALLAR // SVERIGE**

**Staldtype / Fjøsotype / Stalatyp**  
 Nybygning til 140 køer  
 Med 2 malkrobotter

**Bygherre / Byggherre/ Klient**  
 Bernt Wedin  
 Follingbo Bjørkebose 614  
 SE - Visby Gotland

**Bygningsareal**  
 1.900 m<sup>2</sup>

**Bygningsår / Byggeår / Byggår**  
 2011



**Staldtype / Fjøsotype / Stalatyp**  
 Nybygning til 600 sengebåse og 250 kviebåse

**Bygherre / Byggherre/ Klient**  
 Søren Madsen  
 Togårdsvej 17  
 Lundby

**Bygningsareal**  
 3.000 m<sup>2</sup>

**Bygningsår / Byggeår / Byggår**  
 2011

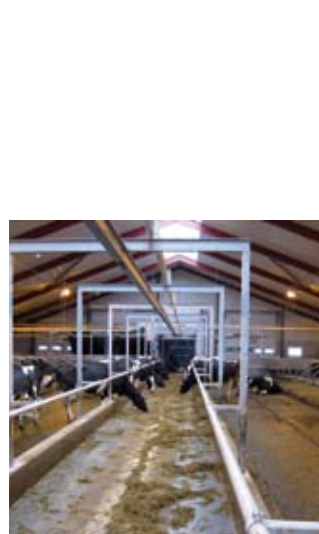

**Staldtype / Fjøsotype / Stalatyp**  
 Nybygning til 300 køer  
 Med 4 malkrobotter

**Bygherre / Byggherre/ Klient**  
 Brøderna Jacobsson  
 Guterup 9  
 SE - 66196 Långserud

**Bygningsareal**  
 3.600 m<sup>2</sup>

**Bygningsår / Byggeår / Byggår**  
 2013





## MILJØ - EN OPGAVE VI TAGER HÅND OM!

### DIN VISION

Tiden, fra du får dine første byggetanker, til du står med miljøgodkendelsen i hånden, kan være lang. I den forbindelse står Gråkjær Miljøcenter klar med specialiseret miljørådgivning. Vi leverer en professionel og effektiv sagsbehandling gennem hele forløbet.

### MILJØVURDERING

Gråkjærs miljøkonsulenter vil, i samarbejde med vores projektkonsulenter, rådgive dig omkring muligheder på dine ejendomme. Ud fra dine ønsker til en udvidelse får du den optimale løsning med færrest mulige begrænsninger for placering, størrelse, teknologi og indretning.

### BEDRIFTSSTRATEGI

Bedriftsstrategi er et vigtigt redskab for dig som ejer og kan give banker og andre finansieringskilder klarhed over, hvilke udvidelsesmuligheder, der er i fremtiden på bedriften.

### TILSKUDSORDNINGER

Du kan ved Gråkjær Miljøcenter få hjælp til at afklare, tilskudsordninger til dit projekt. Det giver dig en mulighed for meget tidligt i forløbet at få afklaret, hvordan økonomien er i dit byggeprojekt.

### MILJØGODKENDELSE

Vi arbejder på at inddrage myndighedskravene til staldens interne og eksterne miljø på et tidligt tidspunkt i processen. Det giver mulighed for, at vi i projekteringsfasen kan opstille alternative løsningsmodeller, der sørger for, at du opfylder kravene og får en hurtig behandling af din ansøgning.

**Ved at tænke miljøkrav ind fra starten, får du et byggeprojekt, der overholder alle krav på en produktionsøkonomisk forsvarlig måde - til glæde for dine dyr, dine medarbejdere, dine naboer og dig selv.**





**MINKFARM**  
**MINKFARM**  
**MINKFARM**

**Staldtype / Fjøs type / Stalatyp**  
 2.200 søer med smågrise til 30 kg.  
 Drives som avlbesætning.

---

**Bygherre / Byggherre/ Klient**  
 Lyngstad Hønseri  
 Vågavegen 537  
 NO - 7670 Inderøy

---

**Bygningsareal**  
 2.200 m<sup>2</sup>

---

**Bygningsår / Byggeår / Byggår**  
 2013



**KYLLINGESTALDE**  
**KYLLINGFJØS**  
**KYCKLINGSTALLAR**



**Staldtype / Fjøs type / Stalatyp**  
 Mink hal til 5.600 burrum.

---

**Bygherre / Byggherre/ Klient**  
 Peder Larsen  
 Skovagervej 21  
 DK - 6900 Skjern

---

**Bygningsareal**  
 2 haller á 1.990 m<sup>2</sup>

---

**Bygningsår / Byggeår / Byggår**  
 2011





**HESTESTALDE  
HESTESTALL  
HÄSTSTALLAR**



**FISKEOPDRÆT  
FISKEOPDRETT  
FISKODLING**

**Staldtype / Fjøltype / Stalatyp**  
Hestestald

---

**Bygherre / Byggherre/ Klient**  
Per Ussing  
Tingvej 65  
DK - 9380 Vestbjerg

---

**Bygningsareal / Bugnadareal / Bugnadareal**  
1.250 m<sup>2</sup>

---

**Bygningsår / Byggeår / Byggår**  
2007



**Staldtype / Fjøltype / Stalatyp**  
Fiskeopdrætsanlæg. Fuldrecirkuleret produktionsanlæg. Kapacitet 2.000 tons fisk.

---

**Bygherre / Byggherre/ Klient**  
Danish Salmon  
Søren Nordbysvej 15  
DK - 9850 Hirtshals

---

**Bygningsareal**  
7.800 m<sup>2</sup>

---

**Bygningsår / Byggeår / Byggår**  
2013







**INDUSTRIBYGGERI**  
**INDUSTRIBYGG**  
**INDUSTRIBYGGNATION**







**TROVÆRDIG EKSPERTISE I TOTALENTREPRISE**  
**TROVERDIG EKSPERTISE INNEN TOTALENTREPRISE**  
**TOTALENTREPRENAD MED TROVÆRDIGA**

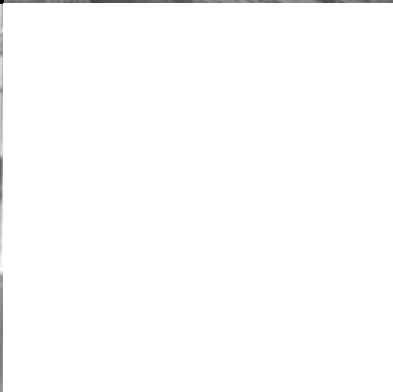



 DANMARK

 NORGE

 SVERIGE



[www.graakjaer.dk](http://www.graakjaer.dk)

[www.graakjaer.no](http://www.graakjaer.no)

[www.graakjaer.se](http://www.graakjaer.se)